

# "AUTOSTRADA SIBIU-PILESTI - SECTIUNEA 1, JUD. SIBIU" SECTOR DE DRUM Km 13+500 - Km 14+150 UAT BOITA

Beneficiar final: COMPANIA NATIONALA DE ADMINISTRARE A INFRASTRUCTURII RUTIERE S.A.

Prestator: PFA POLOGEA CONSTANTA AUT. RO-B-F- NR.0279 CTG.A

PREZENTUL DOCUMENT RECEPTIONAT ESTE VALABIL INSOTIT DE PROCESUL VERBAL NR. 2172/2020

CERTIFICAM PLASAMENTUL PARCELEI NR. NB 04 S=459 mp

Semnat digital de  
POLOGEA  
CONSTANTA  
Data: 2020.09.20  
13:54:03 +03'00'



Semnat digital de Maria  
Melniciuc  
Data: 2020.09.24 13:22:34  
+03'00'

## LEGENDA

- Parcela expropriieri suplimentare
- coridor autostrada

PFA POLOGEA CONSTANTA Certificat Autorizare Ctg.A RO-B-F Nr.0279				Contract de Protectare si executie Autostrada Sibiu-Pitesti, Sectiunea 1 Sibiu-Bolta, km.0+000-km 14+150-Lot 1 km 0+000-km 13+170 Sector de drum:km 13+500-km 14+150	
Actiunea	Data	Numele	Semnatura	BENEFICIAR FINAL:COMPANIA NATIONALA DE ADMINISTRARE A INFRASTRUCTURII RUTIERE S.A.	
INTOCMIT	09.2017	POLOGEA CONSTANTA			
DESENAT	09.2017	POLOGEA CONSTANTA			
VERIFICAT	09.2017	POLOGEA CONSTANTA			
				Scara 1:1000	PLAN TOPOGRAFIC SISTEM DE COORDONATE STEREO 70 SISTEM DE COTE MAREA NEAGRA 1975





"AUTOSTRADA SIBIU-PITEȘTI - SECȚIUNEA 1, JUD. SIBIU"  
SECTOR DE DRUM Km 13+500 - Km 14+150  
UAT BOIȚA

Beneficiar final: COMPANIA NAȚIONALĂ DE ADMINISTRARE A INFRASTRUCTURII RUTIERE S.A.

Prestator: PFA POLOGEA CONSTANȚA AUT. RO-B-F- NR.0279 CTG.A

PREZENTUL DOCUMENT RECEPTIONAT ESTE VALABIL ÎNSOTIT DE PROCESUL VERBAL NR. 2174/2020

CERTIFICAT DE AMPLASAMENT AL PARCELEI NR. 02+02-U

Semnat digital  
de POLOGEA  
CONSTANȚA  
Data: 2020.09.20  
'12:50:08 +03'00'



Maria  
Melniciuc

Semnat digital de Maria  
Melniciuc  
Data: 2020.09.24 13:27:30  
+03'00'

LEGENDĂ

- Parcela expropriieri suplimentare  
coridor autostradă

PFA POLOGEA CONSTANȚA  
Certificat Autorizare Ctg.A RO-B-F Nr.0279

Contract de Proiectare și execuție Autostrada Sibiu-Pitești, Secțiunea 1 Sibiu-Boița,  
km.0+000-km 14+150-Lot 1 km 0+000-km 13+170  
Sector de drum: km 13+500-km 14+150

Acțiunea	Data	Numele	Semnatura	BENEFICIAR FINAL: COMPANIA NAȚIONALĂ DE ADMINISTRARE A INFRASTRUCTURII RUTIERE S.A.	
INTOCMIT	09.2017	POLOGEA CONSTANȚA		Scara 1:1000	PLAN TOPOGRAFIC SISTEM DE COORDONATE STEREO 70 SISTEM DE COTE MAREA NEAGRĂ 1975
DESENAT	09.2017	POLOGEA CONSTANȚA			
VERIFICAT	09.2017	POLOGEA CONSTANȚA			





UNIUNEA EUROPEANĂ



"AUTOSTRADA SIBIU-PITEȘTI - SECȚIUNEA 1, JUD. SIBIU"  
SECTOR DE DRUM Km 13+500 - Km 14+150  
UAT BOIȚA

Beneficiar final: COMPANIA NAȚIONALĂ DE ADMINISTRARE A INFRASTRUCTURII RUTIERE S.A.

Prestator: PFA POLOGEA CONSTANȚA AUT. RO-B-F- NR.0279 CTG.A

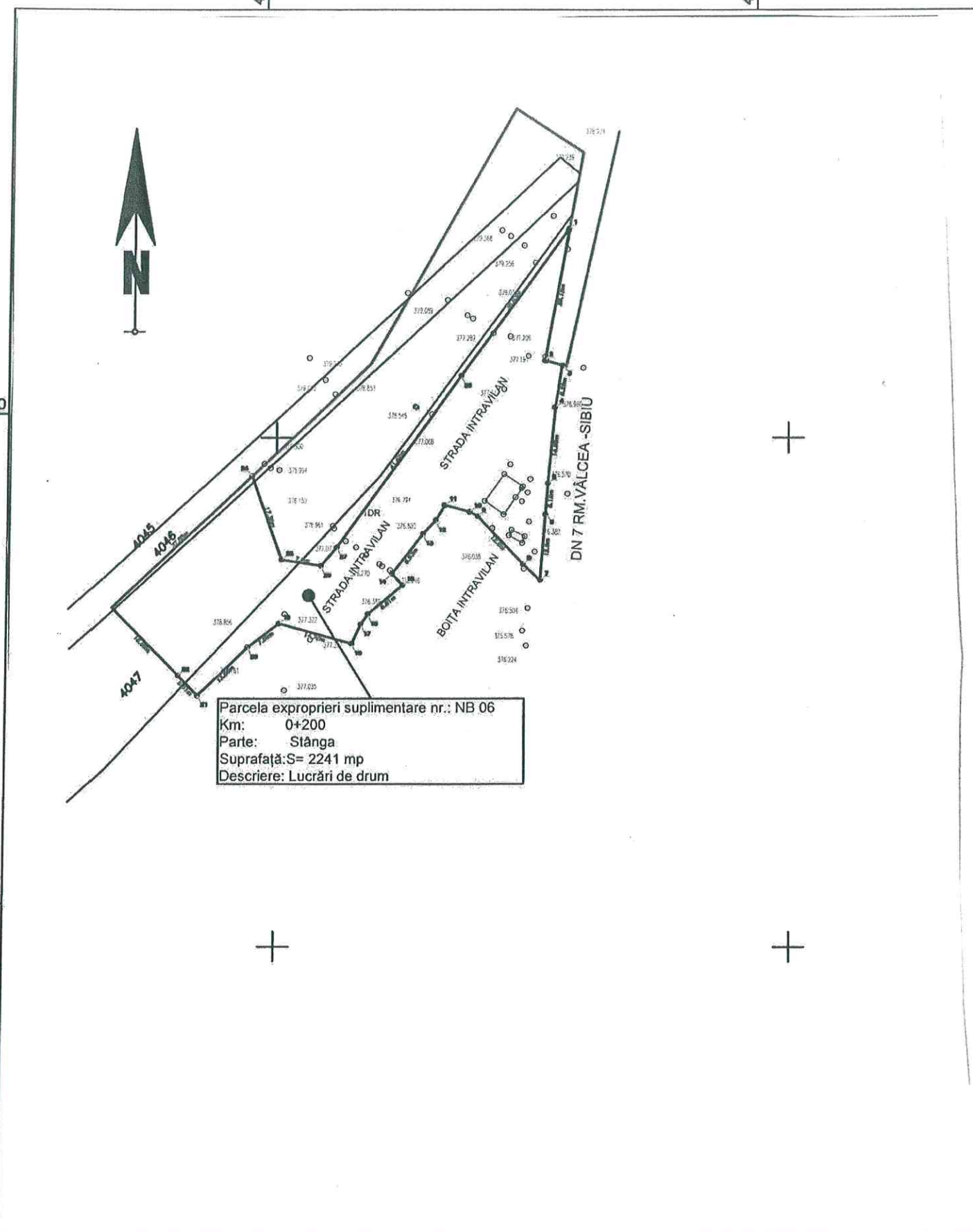

CERTIFIC AMPLASAMENTUL PARCELEI NR. NB 06 S=2241 mp

Semnat digital de  
POLOGEA  
CONSTANȚA  
Data: 2020.09.20  
'14:52:03 +03'00



Prezentul document receptionat  
este valabil însoțit de procesul  
verbal nr. 2190/2020

Mihaela-  
Mariana  
Geana

Semnat digital de Mihaela-  
Mariana  
Geana

LEGENDĂ

- Parcela exproprieri suplimentare
- coridor autostradă

PFA POLOGEA CONSTANȚA Certificat Autorizare Ctg.A RO-B-F Nr.0279				Contract de Proiectare și execuție Autostrada Sibiu-Pitești, Secțiunea 1 Sibiu-Boița, km.0+000-km 14+150-Lot 1 km 0+000-km 13+170 Sector de drum: km 13+500-km 14+150	
Actiunea	Data	Numele	Semnatura	BENEFICIAR FINAL: COMPANIA NAȚIONALĂ DE ADMINISTRARE A INFRASTRUCTURII RUTIERE S.A.	
INTOCMIT	09.2017	POLOGEA CONSTANȚA			
DESENAT	09.2017	POLOGEA CONSTANȚA			
VERIFICAT	09.2017	POLOGEA CONSTANȚA		Scara 1:1000	PLAN TOPOGRAFIC SISTEM DE COORDONATE STEREO 70 SISTEM DE COTE MAREA NEAGRA 1975





UNIUNEA EUROPEANĂ



# "AUTOSTRADA SIBIU-PITEȘTI - SECȚIUNEA 1, JUD. SIBIU" SECTOR DE DRUM Km 13+500 - Km 14+150 UAT BOIȚA

Beneficiar final: COMPANIA NAȚIONALĂ DE ADMINISTRARE A INFRASTRUCTURII RUTIERE S.A.

Prestator: PFA POLOGEA CONSTANȚA AUT. RO-B-F- NR.0279 CTG.A

Prezentul document receptionat este  
valabil însoțit de procesul verbal  
nr. 2193/2020

Mihaila  
Mariana  
Geana

CERTIFICĂ AMPLASAMENTUL PARCELEI NR. 03 S=1247 mp

Semnat digital de  
POLOGEA  
CONSTANTA  
Data: 2020.09.20  
'13:22:52 +03'00



## LEGENDĂ

- Parcela exproprieri suplimentare
- coridor autostradă

PFA POLOGEA CONSTANTA Certificat Autorizare Ctg.A RO-B-F Nr.0279				Contract de Proiectare și execuție Autostrada Sibiu-Pitești, Secțiunea 1 Sibiu-Boița, km.0+000-km 14+150-Lot 1 km 0+000-km 13+170 Sector de drum: km 13+500-km 14+150	
Acțiunea	Data	Numele	Semnatura	BENEFICIAR FINAL: COMPANIA NAȚIONALĂ DE ADMINISTRARE A INFRASTRUCTURII RUTIERE S.A.	
INTOCMIT	09.2017	POLOGEA CONSTANTA			
DESENAT	09.2017	POLOGEA CONSTANTA			
VERIFICAT	09.2017	POLOGEA CONSTANTA			
				Scara 1:1000	PLAN TOPOGRAFIC SISTEM DE COORDONATE STEREO 70 SISTEM DE COTE MAREA NEAGRA 1975



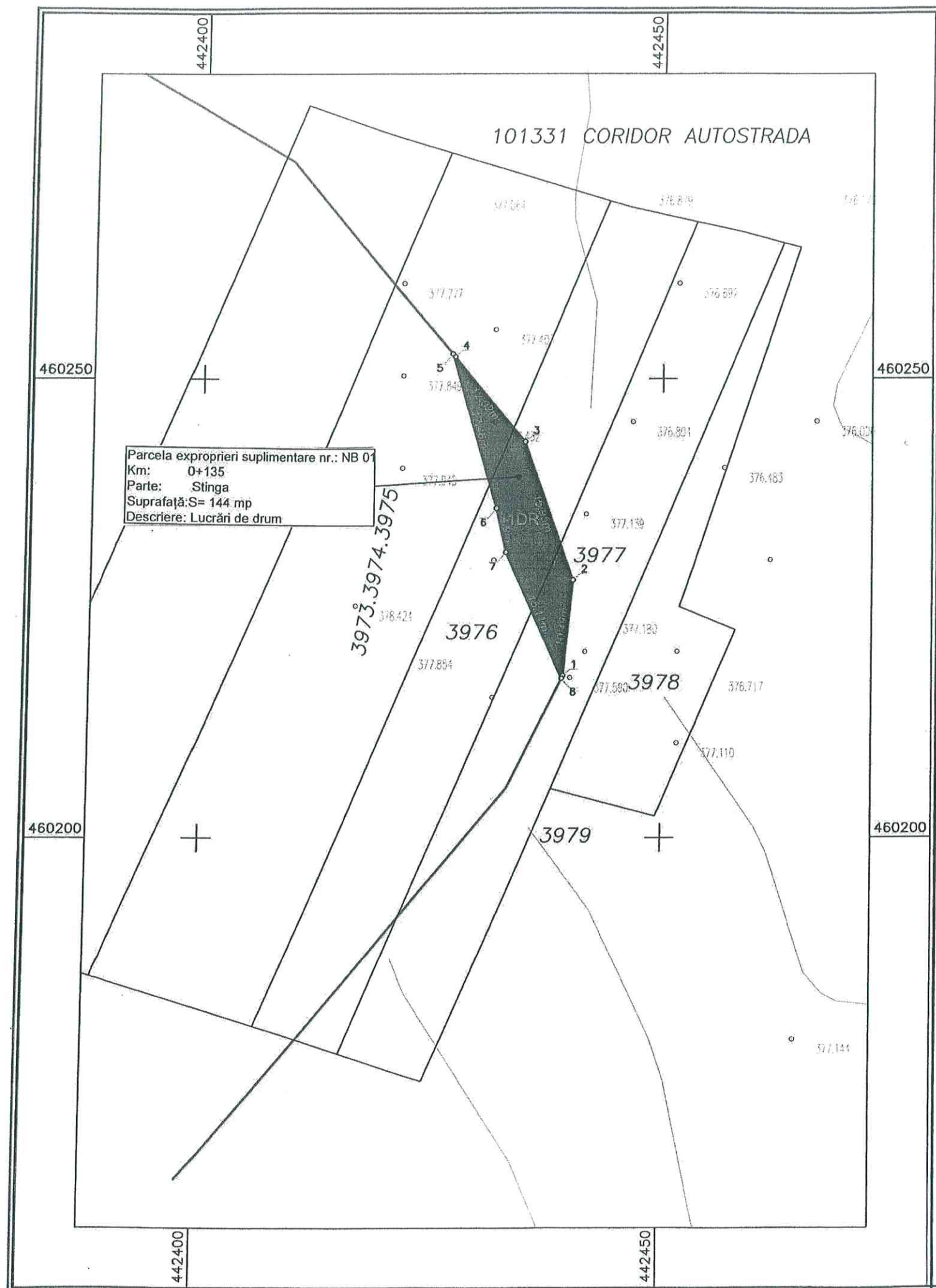

UNIUNEA EUROPEANĂ



Instrumente Structurale  
2014 - 2020

# "AUTOSTRADA SIBIU-PITEȘTI - SECȚIUNEA 1, JUD. SIBIU" SECTOR DE DRUM Km 13+500 - Km 14+150 UAT BOIȚA

Beneficiar final: COMPANIA NAȚIONALĂ DE ADMINISTRARE A INFRASTRUCTURII RUTIERE S.A.

Prestator: PFA POLOGEA CONSTANȚA AUT. RO-B-F-NR.0279 CTG.A

Prezentul document receptionat este valabil însoțit  
de procesul verbal nr. 2196/2020

Mihaela  
Mariana  
Geana

CERTIFICAT DE AMPLASAMENT AL PARCELEI NR. NB 01 S= 144 mp

Semnat digital de  
POLOGEA  
CONSTANȚA

Data: 2020.09.20  
'12:07:00 +03'00



## LEGENDĂ

- Parcela exproprieri suplimentare
- coridor autostradă

PFA POLOGEA CONSTANȚA Certificat Autorizare Ctg.A RO-B-F-Nr.0279				Contract de Proiectare și execuție Autostrada Sibiu-Pitești, Secțiunea 1 Sibiu-Boița, km.0+000-km 14+150-Lot 1 km 0+000-km 13+170 Sector de drum: km 13+500-km 14+150	
Acțiunea	Data	Numele	Semnatura	BENEFICIAR FINAL: COMPANIA NAȚIONALĂ DE ADMINISTRARE A INFRASTRUCTURII RUTIERE S.A.	
INTOCMIT	09.2017	POLOGEA CONSTANȚA			
DESENAT	09.2017	POLOGEA CONSTANȚA			
VERIFICAT	09.2017	POLOGEA CONSTANȚA			
				Scara 1:500	PLAN TOPOGRAFIC SISTEM DE COORDONATE STEREO 70 SISTEM DE COTE MAREA NEAGRA 1975



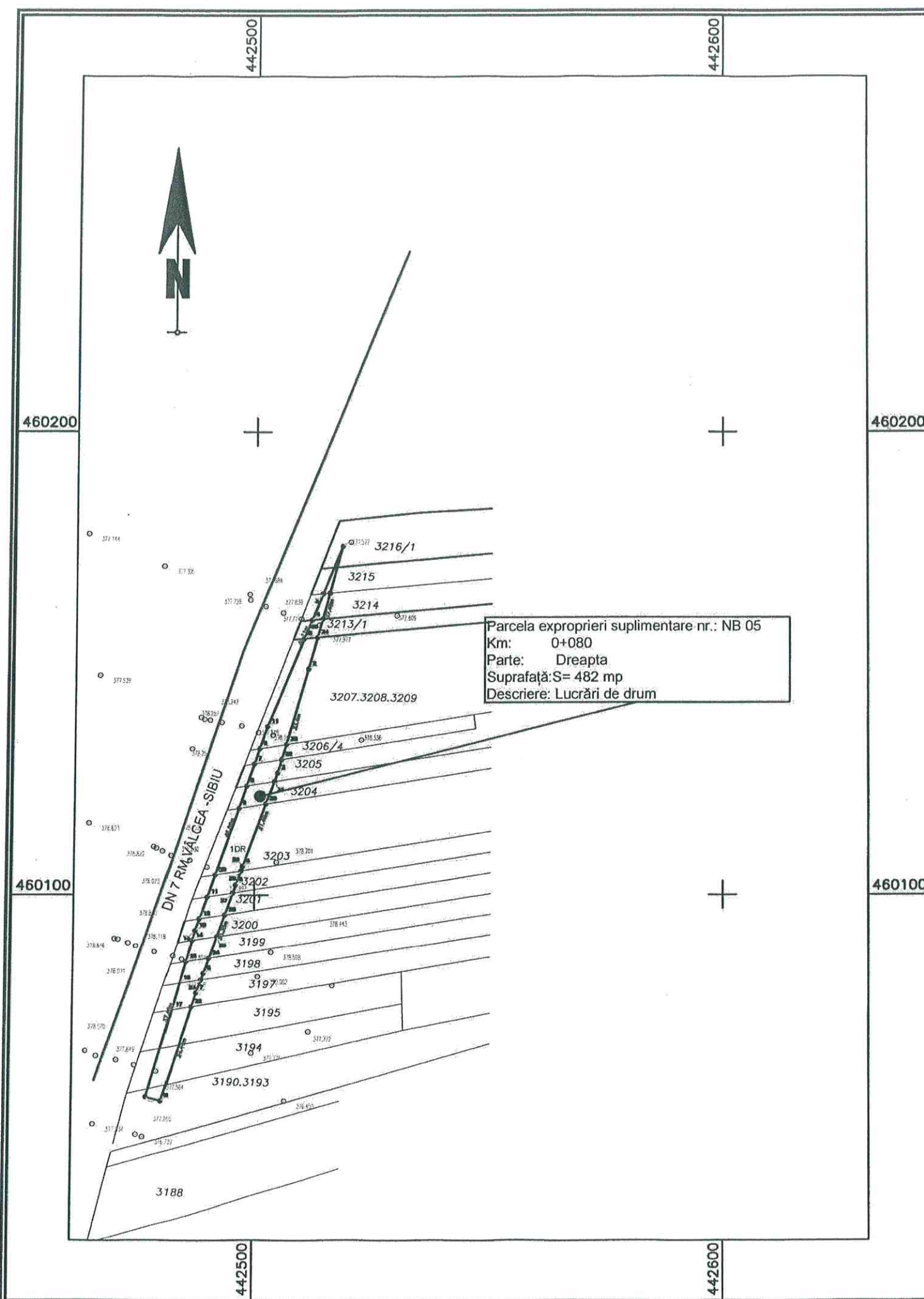

# "AUTOSTRADA SIBIU-PITEȘTI - SECȚIUNEA 1, JUD. SIBIU" SECTOR DE DRUM Km 13+500 - Km 14+150 UAT BOIȚA

Beneficiar final: COMPANIA NAȚIONALĂ DE ADMINISTRARE A INFRASTRUCTURII RUTIERE S.A.

Prestator: PFA POLOGEA CONSTANȚA AUT. RO-B-F- NR.0279 CTG.A

Prezentul document receptionat este valabil insotit de procesul verbal nr. 2225/2020

CERTIFIC AMPLASAMENTUL PARCELEI NR. NB 05 S=482 mp

Semnat digital de  
POLOGEA  
CONSTANȚA  
Data: 2020.09.20  
'14:18:42 +03'00



Virginia-  
Ofelia  
Coman

Semnat digital de Virginia-Ofelia Coman  
DNE: c=RO, o=Sibiu, ou=OFICIUL DE CADASTRU SI PUBLICITATE IMOBILIARA, ou=Cadastre, titlu=Inspector, cn=Virginia-Ofelia Coman, serialNumber=CVD09, givenName=Virginia-Ofelia, sn=Coman, 2.5.4.97=9785758  
Data: 2020.09.20 15:31:53 +03'00'

## LEGENDĂ

- Parcela exproprii suplimentare
- coridor autostradă

PFA POLOGEA CONSTANȚA Certificat Autorizare Ctg.A RO-B-F Nr.0279				Contract de Proiectare si executie Autostrada Sibiu-Pitești, Secțiunea 1 Sibiu-Boița, km.0+000-km 14+150-Lot 1 km 0+000-km 13+170 Sector de drum: km 13+500-km 14+150	
Actiunea	Data	Numele	Semnatura	BENEFICIAR FINAL: COMPANIA NAȚIONALĂ DE ADMINISTRARE A INFRASTRUCTURII RUTIERE S.A.	
INTOCMIT	09.2017	POLOGEA CONSTANȚA			
DESENAT	09.2017	POLOGEA CONSTANȚA			
VERIFICAT	09.2017	POLOGEA CONSTANȚA			
				Scara 1:1000	PLAN TOPOGRAFIC SISTEM DE COORDONATE STEREO 70 SISTEM DE COTE MAREA NEAGRA 1975





"AUTOSTRADA SIBIU-PITEȘTI - SECȚIUNEA 1, JUD. SIBIU"  
SECTOR DE DRUM Km 13+500 - Km 14+150  
UAT BOIȚA

Beneficiar final: COMPANIA NAȚIONALĂ DE ADMINISTRARE A INFRASTRUCTURII RUTIERE S.A.

Prestator: PFA POLOGEA CONSTANȚA AUT. RO-B-F- NR.0279 CTG.A

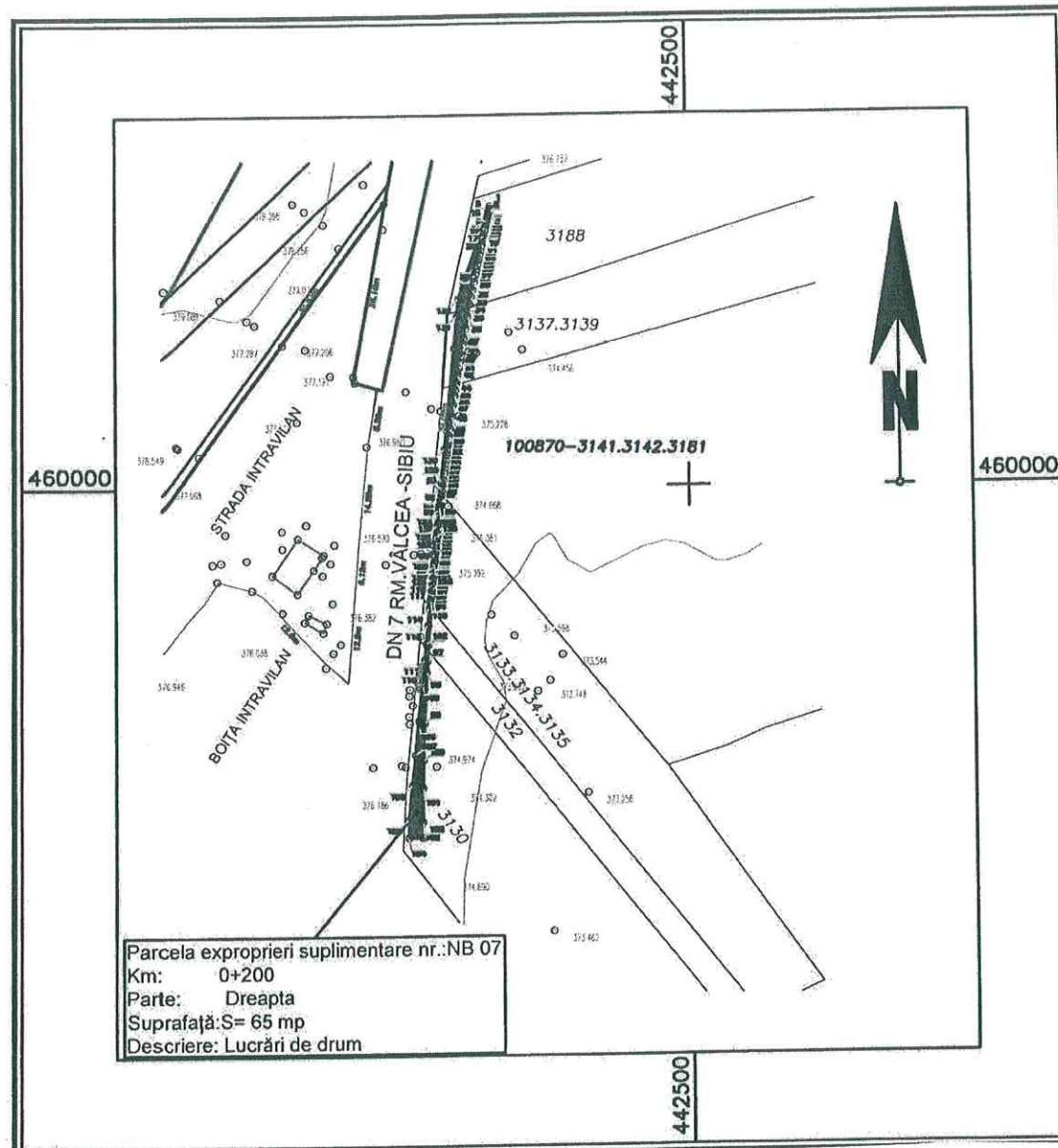

Prezentul document receptionat este valabil insotit de procesul verbal nr. 2226/2020

CERTIFICAT DE AMPLASAMENTUL PARCELE NR. 07 S-05 mp

Semnat digital  
de POLOGEA  
CONSTANTA  
Data: 2020.09.20  
'00:18:11 +03'00



Virginia-  
Ofelia  
Coman

Semnat digital de Virginia-Ofelia  
Coman  
DN: cn=RO, o=Sibiu, ou=OFICIUL DE  
CADASTRU SI PUBLICITATE  
IMOBILIARA, ou=Cadastru,  
title=Inspector, cn=Virginia-Ofelia  
Coman, serialNumber=CVO3,  
givenName=Virginia-Ofelia,  
sn=Coman, 2.5.4.97=9735758  
Date: 2020.09.20 15:35:59 +03'00'

LEGENDĂ

- Parcela exproprieri suplimentare  
coridor autostradă

PFA POLOGEA CONSTANTA Certificat Autorizare Ctg.A RO-B-F Nr.0279				Contract de Proiectare si executie Autostrada Sibiu-Pitești, Secțiunea 1 Sibiu-Boița, km.0+000-km 14+150-Lot 1 km 0+000-km 13+170 Sector de drum:km 13+500-km 14+150	
Actiunea	Data	Numele	Semnatura	BENEFICIAR FINAL:COMPANIA NATIONALA DE ADMINISTRARE A INFRASTRUCTURII RUTIERE S.A.	
INTOCMIT	09.2017	POLOGEA CONSTANTA			
DESENAT	09.2017	POLOGEA CONSTANTA			
VERIFICAT	09.2017	POLOGEA CONSTANTA			
				Scara 1:1000	PLAN TOPOGRAFIC SISTEM DE COORDONATE STEREO 70 SISTEM DE COTE MAREA NEAGRA 1975

Semnat digital  
de POLOGEA  
CONSTANTA  
Data: 2020.09.20  
'00:18:38 +03'00

